



대진대학  
大真大学

# 大真大学

## 「多语授课」博士课程

### 教育学 艺术学

全 | 国 | 综 | 合 | 排 | 名 | 48  
提 | 川 | 市 | 排 | 名 | 第 | 一

中国教育部涉外监管信息网推荐院校  
具有学士 硕士 博士授予资格的高等院校



★ 韩国教育部、法务部指定的教育国际化力量认证大学。★



★ 韩国教育部主管的大学机构评价认证大学。★



★ 被韩国雇佣劳动部选定为“大学创造工作中心运营大学”。★



★ 韩国产业通商资源部指定的“工学教育革新中心”★



## School Profile 学校概况 主校区

### 办学实力

大真大学建于1992年，是位于大韩民国首都圈的一所综合型私立大学。学校立足于“诚实、敬虔、信念”的建校理念，培养德才兼备、为人类社会发展做出贡献的、富于创新、进取的人才。学校设有7个二级学院（大巡宗教学院、人文艺术学院、全球产业通商学院、公共人才学院、科学技术学院、HUMAN IT工学院、创意未来人才学院）43个专业，4个研究生院（一般、教育、法务行政、统一），在校生约9,000多名。具备雄厚的师资力量，拥有优美、便利的教育环境，是一所名副其实的名牌大学。

建校以来，学校陆续被韩国教育部评为“首都圈特性化优秀大学”、“教育国际化力量认证大学”；被韩国雇佣劳动部选定为“大学创造工作中心运营大学”；被韩国产业通商资源部指定为“工学教育革新中心”。





## 四大重点战略

### 1. 以仁义为基本理念的人性教育

以仁义为本, 实行综合教育, 在培养学生端正品行的基础上, 使其成为具备最强专业知识的国际型核心人才, 为国家及人类社会的发展做出贡献。

---

### 2. 以就业为重心的实用教育

以培养符合多样化社会要求的21世纪实用型专业人才为目标, 致力于开发并实行各式人才教育课程, 并进行定期的就业指导, 培养学生的专业性及执行职务的能力。

---

### 3. 营造智能校园

根据营造智能校园计划大纲, 逐步完善教育环境及基础设施, 通过营造Ubiquitous-campus环境, 实现信息化, 为提高学校成员的满意度, 强化高等教育及研究成果, 做好后勤支援。

---

### 4. 强化全球化大真品牌

自DUCC(Daejin University China Campus)成立以来, 众多专业人才的培养更加奠定了国际大真的形象, 同时, 大真大学与世界各国构建姐妹院校, 国际交流形式多样, 这也将大大提升大真大学的国际品牌形象。

---





学校资质

中华人民共和国教育部



教育涉外监管信息网  
www.jsj.edu.cn

2018年6月19日 星期二

首页

法规文件

政策解读

预警信息

重要动态

涉外办学

留学中介

国外院校

专家访谈

案例点评

新闻查询

请输入关键字

查询

首页

### 韩国学校名单：四年制大学（可授予学士及学士以上的学位）

【浏览字体：小 中 大】

28	一般大学	대구경북과학기술원	Daegu Gyeongbuk Institute of Science & Technology	大邱庆北科学技术院	http://www.dgist.ac.kr
29	一般大学	대구한의대학교	Daegu Haany University	大邱韩医大学	http://www.dhu.ac.kr
30	教育大学	대구교육대학교	Daegu National University of Education	(国立)大邱教育大学	http://www.dnue.ac.kr
31	一般大学	대구대학교	Daegu University	大邱大学	http://www.daegu.ac.kr
32	一般大学	대전가톨릭대학교	Daejeon Catholic University	大田加图立大学	http://www.datholic.ac.kr
33	一般大学	대전대학교	Daejeon University	大田大学	http://www.dju.ac.kr
34	一般大学	대진대학교	Daejin University	大真大学	http://www.daejin.ac.kr
35	一般大学	단국대학교	Dankook University	檀国大学	http://www.dankook.ac.kr
36	一般大学	동아대학교	Dong-A University	东亚大学	http://www.donga.ac.kr
37	一般大学	동덕여자대학교	Dongduk Women's University	同德女子大学	http://www.dongduk.ac.kr

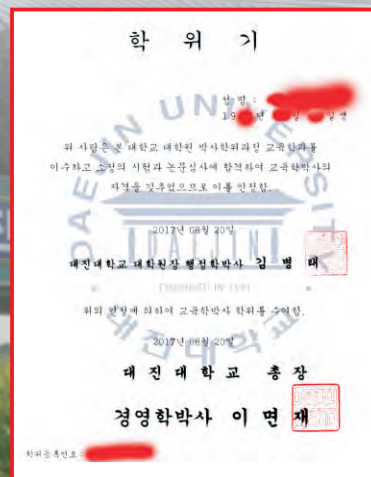



## 博士留学课程

### 1. 申请条件:

双证硕士或者单证硕士，但是必须要有硕士学位证书才可申请韩国博士留学。

### 2. 专业设置

(1) 专业：

学院	专业	招生名额
教育学	教育心理学 教育行政学 教育工学	博士班每期 15 人
艺术学	影视 美术 设计 音乐	博士班每期 20 人

(2) 学 制：博士学制3年。

(3) 学 分：博士修36学分。

(4) 学习时间: 全日制授课，一共2年第三年申请论文答辩就可以毕业。

### 3. 相关课程介绍

教育学

研修区分	学科	科系
共同科目	教育行政论	全体
	咨询理论和实践	
	高等教育论	
	论文写作方法	
	教育制度论	
	教育财政论	
	教育心理学	
	教育计划及政策	
	教育统计	
	教育学概论	

教育学

	教育组织行动论	
	初中等教育论	
	人际关系论	
	高级心理统计	
	教育指导	
专业区分	教育概念心理基础	教育心理学
	研究方法论	
	性格理论研究	
	前途发展及咨询	
	家人咨询研究	
	集体咨询研讨	
	咨询理论研讨	
	特殊心理治疗技巧	
	高级心理统计	
	教育计划及政策	教育行政学
	教育财政	
	教育组织行动论	
	教育制度论	
	教育行政论	
	终身学习及教育工学	教育工学
	教育方法论	
	教受学习理论及研讨	
	教育工学研究研讨	
	e-learning 学习计划及远程教育实用论	
	教学设计战略及应用	
	教学设计研讨	
	教育工学论	



艺术学

研修区分	学科	科系
共通	问题及研究课题	全体
	现代艺术学	
	艺术融合研讨	
	艺术和大众文化	
必修课选择	作家研究	美术
	造型艺术研究	
	现代美术论	
	造型音响	
	造型作品分析	
	设计思维	
	传播设计研究	
	编辑设计研究	
	包装设计研究	
	融合设计 管理	作品环境设计
	空间融合设计研讨	
	环境社区研究	
	包容性设计	
	现代戏剧论	戏剧
	公演艺术和演技	
	导演研究	
	演技论 研讨	
	电影编导论	电影
	电影分析	
	后期制作分析	
电影调度		
必修课选择	音乐学	音乐
	音乐史	
	音乐教学论	



## 教育学

姓名	学历	专业	研究领域
강갑원	教育学博士	教育心理学	教育心理；教育评价；研究方法
이경희	教育学博士	教育工学	教育方法；教育工学；教学媒体
김영희	理学博士	儿童福利	儿童心理；儿童福利；游戏治疗
성지영	艺术博士	音响专业	电影/电视剧 剪辑 音响
신가호	艺术博士	视觉设计	包装设计；平面设计
김연희	艺术博士	美术专业	现代美术；造型
장지영	艺术博士	作曲专业	音乐乐理；高级音乐学

### 5.申报及入学时间:

- (1)申报时间: 截止到每年的12月底和6月底；
- (2)入学时间: 每年入学两次，3月初入学和9月初入学。

### 留学中的“私人订制”

- 1、教育水准高，文凭含金量高；
- 2、打工机会多，就业前景广阔；
- 3、零语言基础，课中配有中英文翻译；
- 4、申请手续快捷，100%留学签证率；
- 5、自由选择专业，轻松入读名牌大学；
- 6、授课和学习过程严格认真,轻松结课，顺利毕业；
- 7、留学距离近，学习生活环境舒适,留学费用低。



## 6. 学费

· (教育学博士)课程总收费

项目	费用	备注
报名费	97万韩币	5800元人民币
总学费	2646万韩币/441万左右一个学期	16万左右人民币3年总学费项目费
韩语课时费	240万韩币	约14500人民币
合计	180300元左右	3年博士总费用学费

## (艺术学博士)课程总收费

项目	费用	备注
报名费	97万韩币	5800元人民币
总学费	3462万韩币/577万一个学期	21万左右人民币3年总学费项目费
韩语课时费	240万韩币	约14500人民币
合计	230300元人民币左右	3年博士总费用学费

※需要另外自行支付博士论文期间，论文审查费，申请费，论文翻译费，注册费等。

## 宿舍

区分	一个学期住宿含餐 (16周)
单人间 (旧宿舍)	137 万韩币/8560 人民币
双人间 (旧宿舍)	80 万韩币/5000 人民币
双人间 (新宿舍)	137 万韩币/8560 人民币

## 7. 毕业标准

专业	学分		资格考试		毕业 考试	TOPI K	学术刊物 刊登论文	论文 指导	学位 论文
	选 修	专 业	外 国 语	综 合 考 试					
(博士)	9	36	合格	合格	-	2级	省级刊物	2次	合格

## 8. 缴费方式：

教育学缴纳方式

项目	费用	备注
国内	105000元人民币	一次交清
韩国	1299万韩币	分3次缴纳
合计	180300左右人民币	

### 艺术学缴纳方式

项目	费用	备注
国内	131800元人民币	一次交清
韩国	1626万韩币	分3次缴纳
合计	230800左右人民币	





## 9. 申请材料

项目	材料名称	备注
1	入学申请表	指定格式
2	自我介绍研修计划	指定格式
3	个人简历表	指定格式
4	推荐信	学校领导或者导师
5	本科毕业证，学位证	复印件
6	本科成绩单	原件开满 8 个学期
7	硕士毕业证 硕士学位证	复印件 在职硕士不用提交毕业证
8	硕士成绩单	原件
9	硕士学位证认证	学位网认证 <a href="http://www.cdgdgc.edu.cn/">http://www.cdgdgc.edu.cn/</a>
10	护照	原件
11	全家身份证	夫妻双方 身份证 正反面复印件
12	全家户口本	夫妻双方户口本正本户口本复印
13	在职证明	原件 自由格式
14	申请照片	小二寸 6 张白底

宿舍环境

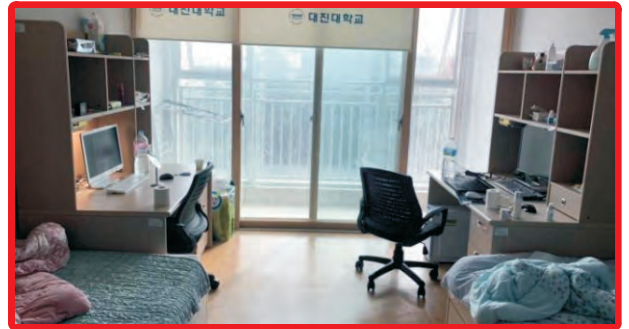

食堂环境







宽敞宜人的1,917,355平方米的校区里有最先进的中央图书馆阅览室和电子学习系统等教育设施，以及可容纳多达1500人的宿舍，健身房，便利店和咖啡厅。



가깝고 편리한 대학  
交通便利的大学



높은 수혜율의 장학 제도  
受益率很高的奖学金制度

学生在校期间通过各种-活动或通过学生参与型活动，开发自己无限的潜能，拥有能够成长为未来型国际人才的好机会

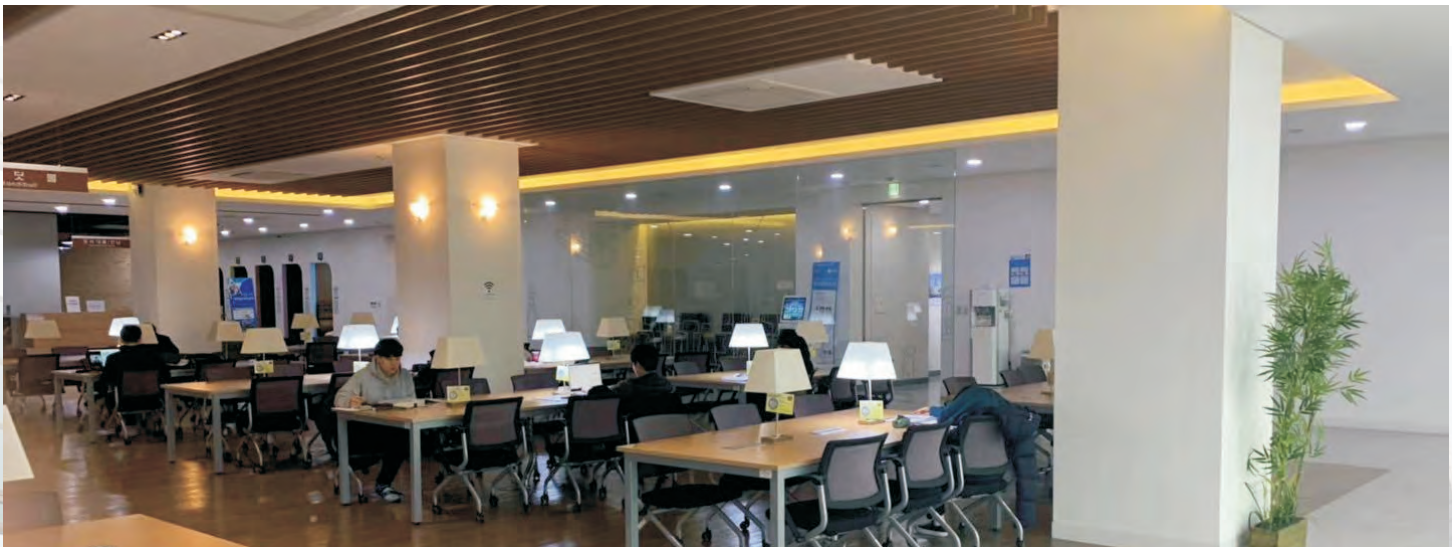





## 学校地理位置

大真大学位于京畿道抱川市，距离首尔仅1个小时车程。从地理位置上讲，处在韩国的“心脏”。抱川市(포천시)是大韩民国京畿道中东部的一个市。“抱川”是于朝鲜太祖13年(1413)被起的地名，此地尚属于高句丽和百济的领土时，高句丽称之为“马忽郡”。新罗真兴王叫做“坚城郡”，景德王则叫做“青城”，高丽初期被称为“抱州”，朝鲜时代取得“抱川”之名。





대진대학 大眞大學  
打/造/最/具/价/值/的/教/育

